



CÁLCULO DE ESPESSURA DO ISOLANTE

Localização do edifício

Distrito: **Porto**
Concelho: **Valongo**
Altitude: **147 m**
Uref: **0.35 W/m²°C**
Zona climática: **I₃**

Solução construtiva

Tipo de parede:
Simplex
Parede:

Tipo de sistema: **weber.therm ceramic**
Sistema de revestimento de fachadas com proteção térmica para acabamento em revestimento cerâmico.

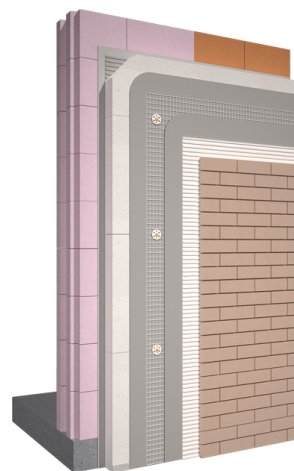

Espessura do isolante

Espessura do isolante para cumprir o Uref :
10 cm