



## CÁLCULO DE ESPESSURA DO ISOLANTE

### Localização do edifício

Distrito: **Viana do Castelo**

Concelho: **Caminha**

Altitude: **20 m**

Uref: **0.5 W/m<sup>2</sup>°C**

Zona climática: **I<sub>1</sub>**

### Solução construtiva

Tipo de parede:

**Simplex**

Parede:

**Bloco de betão corrente, 15 cm**

Tipo de sistema: **weber.therm classic**

Sistema de revestimento de fachadas com proteção térmica, baseado em placas isolantes de poliestireno expandido moldado (EPS).

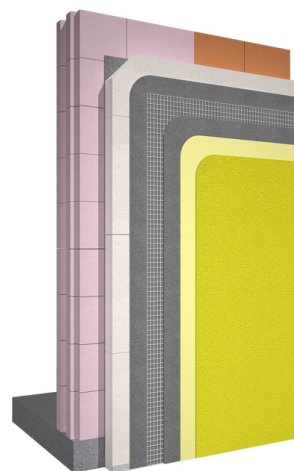

### Espessura do isolante

Espessura do isolante para cumprir o Uref :

**6 cm**