



CÁLCULO DE ESPESSURA DO ISOLANTE

Localização do edifício

Distrito: **Viana do Castelo**
Concelho: **Ponte da Barca**
Altitude: **50 m**
Uref: **0.4 W/m²°C**
Zona climática: **I₂**

Solução construtiva

Tipo de parede:

Simplex

Parede:

Tijolo cerâmico corrente, 15 cm

Tipo de sistema: **weber.therm comfort**

Sistema de revestimento de fachadas com proteção térmica, resistência ao fogo e proteção acústica, baseado em placas isolantes de lã de vidro.

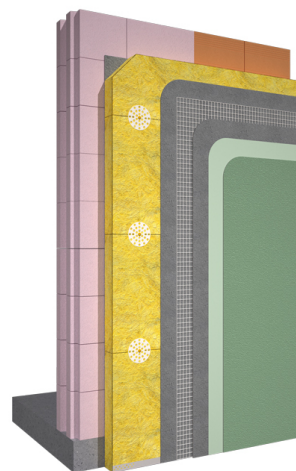

Espessura do isolante

Espessura do isolante para cumprir o Uref :
7 cm