



CÁLCULO DE ESPESSURA DO ISOLANTE

Localização do edifício

Distrito: **Viseu**
Concelho: **Lamego**
Altitude: **490 m**
Uref: **0.5 W/m²°C**
Zona climática: **I₁**

Solução construtiva

Tipo de parede:
Simplex
Parede:
Tijolo cerâmico corrente, 11 cm

Tipo de sistema: **weber.therm comfort**
Sistema de revestimento de fachadas com proteção térmica, resistência ao fogo e proteção acústica, baseado em placas isolantes de lã de vidro.

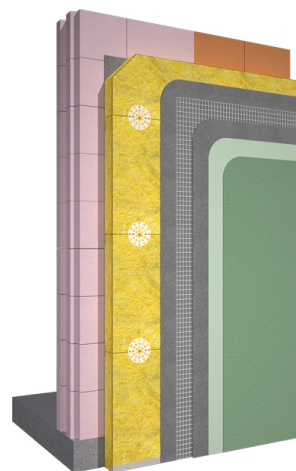

Espessura do isolante

Espessura do isolante para cumprir o Uref :
6 cm